



*Certificazione
maggior gettito*



DATANET S.r.L.
Via Sgropillo, 7
95027 SAN GREGORIO - Catania
Telefono +39 095 7127093
Fax. +39 095 8880135



www.datanetsrl.eu

La Legge n. 42 del 26 marzo 2010 di conversione del Decreto Legge n. 2 del 2010, ha prorogato al 31 maggio 2010 il termine per la presentazione delle certificazioni relative al maggior gettito dell'Ici accertato dai comuni a tutto l'anno 2009 in materia di fabbricati ex rurali, fabbricati non dichiarati in catasto, terreni oggetto di variazioni colturali, fabbricati di categoria "E", fabbricati di categoria "B".

Normativa di riferimento:

Decreto Legge n. 2 del 25 gennaio 2010

- Legge n. 191 del 23 dicembre 2009
- Decreto Legge n. 262 del 3 ottobre 2006 convertito in Legge n. 286 del 24 novembre 2006
- Decreto Legge n. 168 del 23 novembre 2009

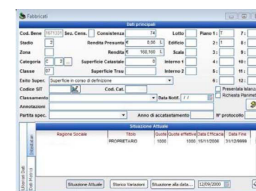

Adempimenti:

- **STABILISCE** che tutti i comuni devono trasmettere, «entro il termine perentorio del 31 marzo 2010 e a pena di decadenza» (**prorogato al 31 maggio 2010**), al ministero dell'interno un'apposita **certificazione del maggior gettito accertato a tutto l'anno 2009 dell'Ici**
- **DISPONE** che la mancata presentazione della certificazione comporta la **sospensione dell'ultima rata del contributo ordinario dell'anno 2010** fino al perdurare dell'inadempienza.

Fornitura dell'elenco dei potenziali fabbricati non dichiarati a catasto. Tale elenco verrà incrociato con l'archivio catastale attivo nella procedura comunale Datanet Golem per identificare e valorizzare la situazione reale del bene. Nel caso il bene sia accatastato al catasto fabbricati e sia valorizzato verrà incrociato con l'anagrafe comunale Datanet Golem per evidenziare potenziali abitazioni principali.

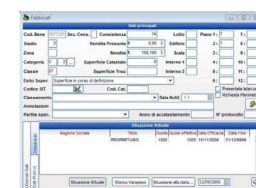

L'OFFERTA

Cosa prevede il nostro servizio:

Fornitura elenco dei terreni agricoli oggetto di variazioni colturali. Tale elenco verrà incrociato con l'archivio catastale attivo nella procedura comunale Datanet Golem per identificare e valorizzare puntualmente la situazione reale del bene.

Fornitura elenco fabbricati di categoria "E" presenti in archivio ICI / archivio catastale delle procedure comunali Datanet Golem. Ricerca tramite identificativi catastali di eventuali nuovi accatastamenti e conseguente fornitura elenco.

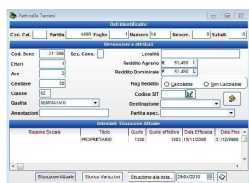

Fornitura dell'elenco dei potenziali fabbricati che hanno perso i requisiti di ruralità. Tale elenco verrà incrociato puntualmente con l'archivio catastale attivo nella procedura comunale Datanet Golem per identificare e valorizzare la situazione reale del bene. Nel caso il bene sia accatastato al catasto fabbricati e sia valorizzato verrà incrociato con l'anagrafe comunale Datanet Golem per evidenziare potenziali abitazioni principali.

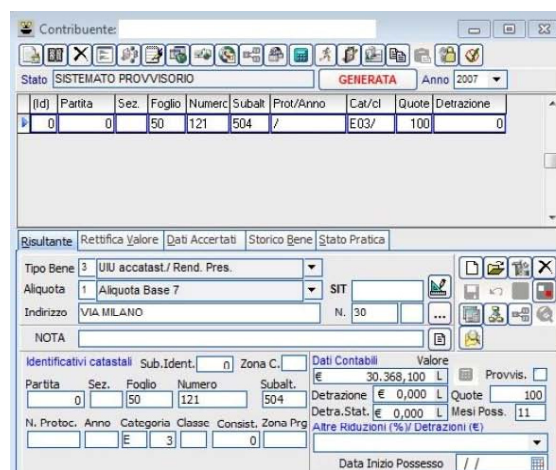

Fabbricati

Dati principali

Cod. Bene 1671283 Sez. Cens. Consistenza 0 Lotto Piano 1: 7:

Stadio 1 Rendita Presunta € 0,00 L Edificio 2: 8:

Zona Rendita € 0,000 L Scala 3: 9:

Categoria E 9 Superficie Catastale 0 Interno 1 4: 10:

Classe Superficie Trsu Interno 2 5: 11:

Esito Super. Piano 6: 12:

Codice SIT Cod. Cat. Presentata Istanza

Classamento Data Notif. // Richiesta Planimetria

Annotazioni

Partita spec. Anno di accatastamento N° protocollo

Situazione Attuale

Ragione Sociale	Titolo	Quote	Quote effettive	Data Efficacia	Data Fine
PROPRIETARIO		1000	1000	01/01/0001	31/12/9999

Ulteriori Dati: Inestabari

Situazione Attuale Storico Variazioni Situazione alla data... 12/09/2000

Fornitura documento di sintesi con evidenziato il potenziale maggior gettito ICI suddiviso per tipologia di elenco

Assistenza illimitata per tutta la durata del servizio comprensiva di consulenza per l'invio della documentazione è l'eventuale allineamento dei dati catastali nella procedura Datanet Golem mediante ordine ed importazione degli aggiornamenti

Requisiti per il servizio:

Database Datanet Golem comprensivo dei moduli ICI-Catasto aggiornati all'ultima versione disponibile con dati catastali integrati aggiornati alla data 31-12-2009 o successiva.

Fornitura elenco fabbricati di categoria "B" presenti in archivio ICI / archivio catastale delle procedure comunali Datanet Golem

Contribuente:

Stato SISTEMATO PROVVISORIO GENERATA Anno 2007

(Id)	Partita	Sez.	Foglio	Numerc	Subalt	Prot./Anno	Cat/cl	Quote	Detrazione
0	0	43	42	8	/	B05/	50	0	

Risultante Rettifica Valore Dati Accertati Storico Bene Stato Pratica

Tipo Bene 3 UIU accatast./ Rend. Pres.

Aliquota 1 Aliquota Base 7 SIT

Indirizzo VIA 11 FEBBRAIO N. 3

NOTA

Identificativi catastali Sub.Ident. 0 Zona C.

Partita Sez. Foglio Numero Subalt. Valore € 30.367,670 L Provv. Detrazione € 0,000 L Quote 50 Detra.Stat. € 0,000 L Mesi Poss. 12 Altre Riduzioni (%)/ Detrazioni (€)

Data Inizio Possesso //

Fabbricati

Dati principali

Cod. Bene 1671287 Sez. Cens. Consistenza 1055 Lotto Piano 1: 7:

Stadio 1 Rendita Presunta € 0,00 L Edificio 2: 8:

Zona Rendita € 419,540 L Scala 3: 9:

Categoria B 5 Superficie Catastale 0 Interno 1 4: 10:

Classe 02 Superficie Trsu 174 Interno 2 5: 11:

Esito Super. Superficie Calcolata Piano 6: 12:

Codice SIT Cod. Cat. Presentata Istanza

Classamento Data Notif. // Richiesta Planimetria

Annotazioni

Partita spec. Anno di accatastamento N° protocollo

Situazione Attuale

Ragione Sociale	Titolo	Quote	Quote effettive	Data Efficacia	Data Fine
PROPRIETARIO		1000	1000	01/01/0001	31/12/9999

Ulteriori Dati: Inestabari

Situazione Attuale Storico Variazioni Situazione alla data... 12/09/2000

**Certificazione relativa al maggior
gettito ICI derivante dall'accatasta-
mento di alcune tipologie di immo-
bili**



DATANET S.r.L.
Via Sgroppillo, 7
95027 SAN GREGORIO - Catania
Telefono +39 095 7127093
Fax. +39 095 8880135



www.datanetsrl.eu